

Государственный комитет судебных экспертиз Республики Беларусь

РЕСПУБЛИКАНСКОЕ УНИТАРНОЕ ПРЕДПРИЯТИЕ

«БЕЛСУДЭКСПЕРТОБЕСПЕЧЕНИЕ»

## Виды производимой продукции



# **СПЕЦИАЛИЗИРОВАННЫЕ ЧЕМОДАНЫ ДЛЯ СУДЕБНО-ЭКСПЕРТНОЙ ДЕЯТЕЛЬНОСТИ С КОМПЛЕКТОМ НАБОРОВ**

**Чемодан «Эксперт-криминалист»**

**Чемодан «Судебно-медицинский эксперт»**

**Чемодан «Эксперт-биолог»**

**Чемодан «Эксперт-пожаротехник 1»,  
«Эксперт- пожаротехник 2»**

**Чемодан «Эксперт-баллист»**

**Чемодан «Эксперт-автотехник»**

**Чемодан «Юрист-следователь»**

**Облегченный специализированный чемодан в  
пластиковом корпусе**

**Сумка для изъятия объемных следов**

# СПЕЦИАЛИЗИРОВАННЫЕ ЧЕМОДАНЫ



# СПЕЦИАЛИЗИРОВАННЫЙ ЧЕМОДАН

## «ЭКСПЕРТ- КРИМИНАЛИСТ»



# СПЕЦИАЛИЗИРОВАННЫЙ ЧЕМОДАН В ПЛАСТИКОВОМ КОРПУСЕ

Отдельно к чемодану разработана сумка для изъятия объемных следов



# НОВЫЕ ВИДЫ ПРОДУКЦИИ

Сумки-холодильники для транспортировки биоматериалов и специальные сумки для медицинского оборудования



# НАБОР ИНСТРУМЕНТОВ ДЛЯ ИЗЪЯТИЯ КРИМИНАЛИСТИЧЕСКИХ ОБЪЕКТОВ И ТРАСОЛОГИЧЕСКИХ СЛЕДОВ



# НАБОР ДЛЯ ИЗЪЯТИЯ ОБЪЕМНЫХ СЛЕДОВ





# НАБОР ДЛЯ ДАКТИЛОСКОПИРОВАНИЯ



# НАБОР ДЛЯ ИЗЪЯТИЯ БИОЛОГИЧЕСКИХ СЛЕДОВ



# НАБОР ДЛЯ ДАКТИЛОСКОПИЧЕСКИХ ПОРОШКОВ



# НАБОР ДЛЯ ИЗЪЯТИЯ СЛЕДОВ ОРУДИЯ ВЗЛОМА



# НАБОРЫ ДЛЯ СПЕЦИАЛИЗИРОВАННОГО ЧЕМОДАНА «ЭКСПЕРТ-КРИМИНАЛИСТ»



**ПАКЕТЫ ДЛЯ УПАКОВКИ  
ВЕЩЕСТВЕННЫХ  
ДОКАЗАТЕЛЬСТВ**

# ПАКЕТ ДЛЯ УПАКОВКИ ТЕЛЕФОНА (СМАРТФОНА)



*Государственный комитет  
судебных экспертиз  
Республики Беларусь*

Уголовное дело  
(интервал проверки) № \_\_\_\_\_

Наименование изъятого объекта: \_\_\_\_\_

Место изъятия: \_\_\_\_\_

Дата изъятия: \_\_\_\_\_

Опечатал: \_\_\_\_\_

# ПАКЕТ ДЛЯ УПАКОВКИ ПЛАНШЕТА



Государственный университет  
информатики и радиотехники  
Республики Беларусь

Уважаемый клиент,  
Ваши данные (наименование №) \_\_\_\_\_  
Почтовый адрес (укажите область) \_\_\_\_\_  
Место и номер: \_\_\_\_\_  
Дата заказа: \_\_\_\_\_  
Объем: \_\_\_\_\_

САНКЦИОН





# ПАКЕТ ДЛЯ УПАКОВКИ ВИНЧЕСТЕРА



# ПАКЕТ ДЛЯ УПАКОВКИ КОМПЬЮТЕРНОГО БЛОКА С МОНИТОРОМ



**ПАКЕТЫ  
ПАТОЛОГОАНАТОМИЧЕСКИЕ**

# ОБЩИЙ ВИД ПАКЕТА



# ИСПОЛЬЗОВАНИЕ ПАКЕТА



**НАБОР  
ДЛЯ УПАКОВКИ  
ГОРЮЧЕ-СМАЗОЧНЫХ  
МАТЕРИАЛОВ**

**(ОБЪЕКТОВ, ИМЕЮЩИХ ЗАПАХ БЕНЗИНА, КЕРОСИНА,  
СПИРТА И ДРУГИХ ЛЕТУЧИХ ВЕЩЕСТВ)**

# ОДНОПРЕДМЕТНЫЙ НАБОР



*Государственный комитет  
судебных экспертиз  
Республики Беларусь*

Уголовное дело (материал проверки) № \_\_\_\_\_

Наименование изъятого объекта: \_\_\_\_\_

Место изъятия: \_\_\_\_\_

Дата изъятия: \_\_\_\_ . \_\_\_\_ . \_\_\_\_

Опечатал: \_\_\_\_\_ / \_\_\_\_\_ / \_\_\_\_\_

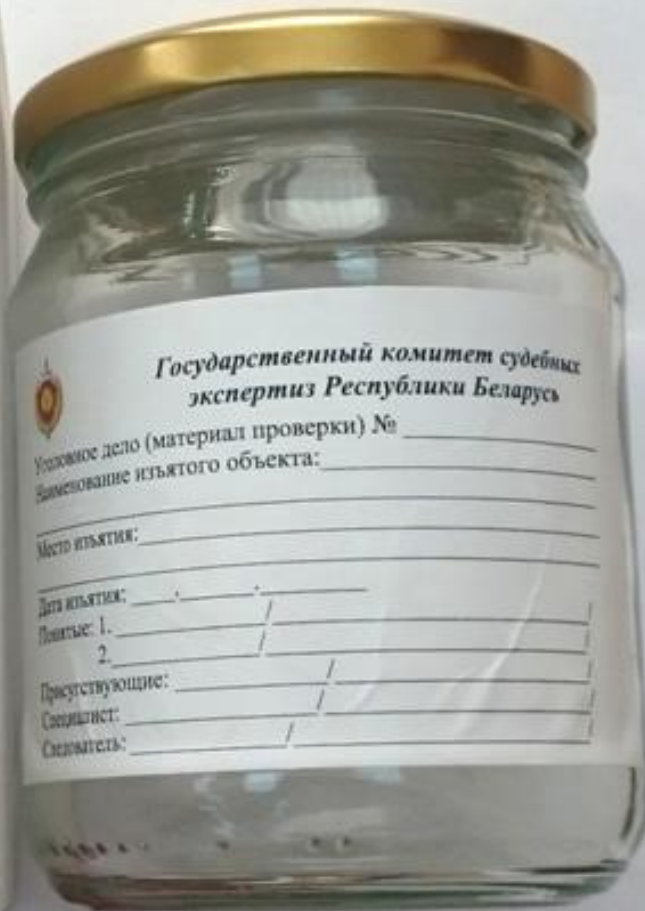

*Государственный комитет судебных  
экспертиз Республики Беларусь*

Уголовное дело (материал проверки) № \_\_\_\_\_

Наименование изъятого объекта: \_\_\_\_\_

Место изъятия: \_\_\_\_\_

Дата изъятия: \_\_\_\_ . \_\_\_\_ . \_\_\_\_

Попытке 1. \_\_\_\_\_ / \_\_\_\_\_

2. \_\_\_\_\_ / \_\_\_\_\_

Присутствующие: \_\_\_\_\_ / \_\_\_\_\_

Специalist: \_\_\_\_\_ / \_\_\_\_\_

Следователь: \_\_\_\_\_ / \_\_\_\_\_

**ОПЛОМБИРОВАНО! НЕ ВСКРЫВАТЬ!**  
ПРИ ПОПЫТКЕ ВСКРЫТИЯ ПРОЯВЛЯЕТСЯ НАДЛИСЬ

00472381  
25.07.2017

**ОПЛОМБИРОВАНО! НЕ ВСКРЫВАТЬ!**  
ПРИ ПОПЫТКЕ ВСКРЫТИЯ ПРОЯВЛЯЕТСЯ НАДЛИСЬ

00472381  
15.07.2017

# ДВУХПРЕДМЕТНЫЙ НАБОР





# СПОСОБ ОПЛОМБИРОВАНИЯ



**НАДПИСЬ «ВСКРЫТО» ПРОЯВЛЯЕТСЯ ПРИ ПОПЫТКЕ  
НЕСАНКЦИОНИРОВАННОГО ВСКРЫТИЯ**

# НАБОРЫ ДЛЯ УПАКОВКИ ЗАМКОВ И ИЗЪЯТИЯ БИОМАТЕРИАЛОВ



**Государственный комитет  
стандартизации и метрологии  
Республики Беларусь**

Утвержден протокол № \_\_\_\_\_  
Именем: \_\_\_\_\_

Место отбора: \_\_\_\_\_

Дата отбора: \_\_\_\_\_  
Отметка: \_\_\_\_\_



**НАБОР ДЛЯ УПАКОВКИ  
КОЛЮЩИХ ПРЕДМЕТОВ  
(ШПРИЦОВ И ДР.)**

# КОРОБКА ИЗ ГОФРОКАРТОНА ДЛЯ УПАКОВКИ ШПРИЦА



*Государственный комитет судебных экспертиз Республики Беларусь*

Уголовное дело (материал проверки) № \_\_\_\_\_

Наименование изъятого объекта: \_\_\_\_\_

Место изъятия: \_\_\_\_\_

Дата изъятия: \_\_\_\_\_ Опечатал: \_\_\_\_\_

# ПОРЯДОК УПАКОВКИ ШПРИЦА



# СПОСОБ ОПЛОМБИРОВАНИЯ



# НАБОР ДЛЯ УПАКОВКИ НОЖЕЙ

# КОРОБКА ИЗ ГОФРОКАРТОНА ДЛЯ УПАКОВКИ НОЖА СО СТЯЖКАМИ И ПЕНОПЛАСТОМ





# СПОСОБ ОПЛОМБИРОВАНИЯ



Государственный комитет судебных экспертиз Республики Беларусь

Наименование экспертного объекта: \_\_\_\_\_

Место хранения: \_\_\_\_\_

Дата хранения: \_\_\_\_\_ Обезопас: \_\_\_\_\_

00000000

**СПЛОМБ** 

ОБРАЗЕЦ

После попытки вскрытия

на предмете должна быть надпись "ВСКРЫТО"

КОНТУР термо

**УПАКОВОЧНЫЕ МАТЕРИАЛЫ  
ДЛЯ ВЕЩЕСТВЕННЫХ ДОКАЗАТЕЛЬСТВ, СВЯЗАННЫХ С ОБНАРУЖЕНИЕМ  
(ЗАДЕРЖАНИЕМ) РАДИОАКТИВНЫХ МАТЕРИАЛОВ**

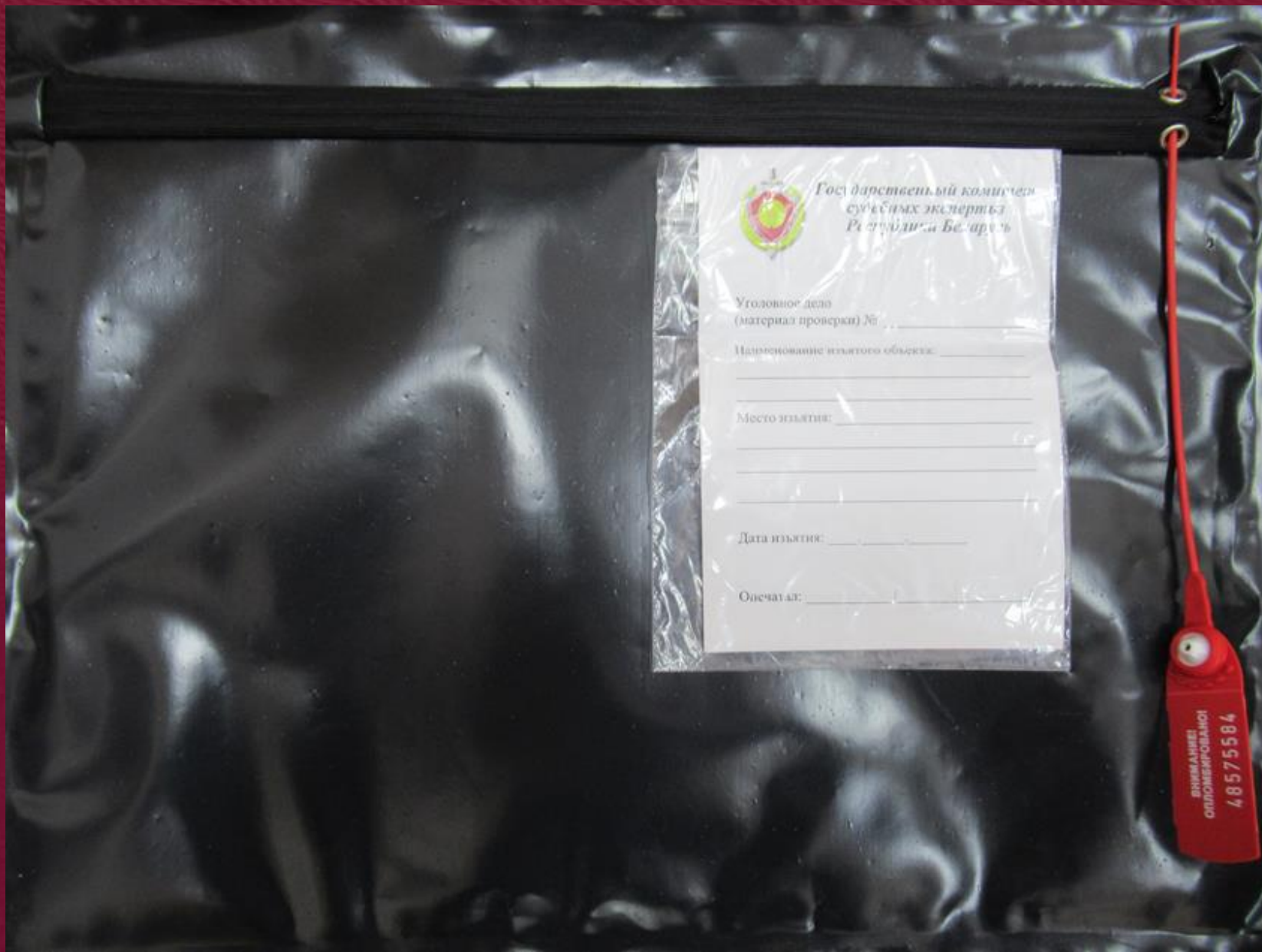

Государственный комитет  
специальных экспертиз  
Республики Беларусь

Уголовное дело  
(материал проверки) № \_\_\_\_\_

Наименование изъятого объекта: \_\_\_\_\_  
\_\_\_\_\_

Место изъятия: \_\_\_\_\_  
\_\_\_\_\_

Дата изъятия: \_\_\_\_\_

Опечатал: \_\_\_\_\_

ВНИМАНИЕ!  
ОПАСНО РАДИОАКТИВНО!  
48575584

**УПАКОВОЧНЫЕ МАТЕРИАЛЫ  
ДЛЯ ГИПСОВЫХ СЛЕПКОВ  
СЛЕДОВ, БУТЫЛОК, ОРУЖИЯ И  
ЗАМКОВ**

# УПАКОВОЧНЫЕ МАТЕРИАЛЫ ДЛЯ ГИПСОВЫХ СЛЕПКОВ БУТЫЛОК



# УПАКОВОЧНЫЕ МАТЕРИАЛЫ ДЛЯ ГИПСОВЫХ СЛЕПКОВ ОРУЖИЯ И ЗАМКОВ



# УПАКОВОЧНЫЕ МАТЕРИАЛЫ ДЛЯ ГИПСОВЫХ СЛЕПКОВ СЛЕДОВ



# ТЕХНИЧЕСКИЕ СРЕДСТВА ДЛЯ ЭКСПЕРТНОЙ ДЕЯТЕЛЬНОСТИ

# МАСШТАБНЫЕ ЛИНЕЙКИ НА БЕЛОМ И ЧЕРНОМ ФОНЕ (100 ММ, 200 ММ, 300 ММ) на магнитоном виниле и пластике

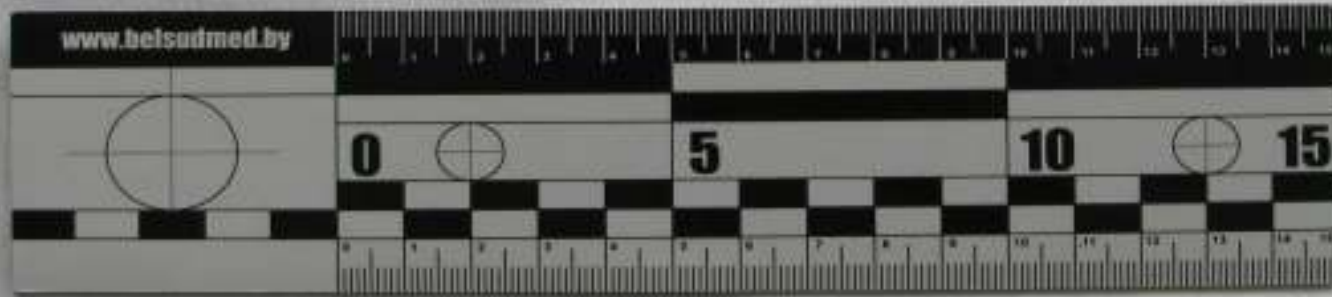
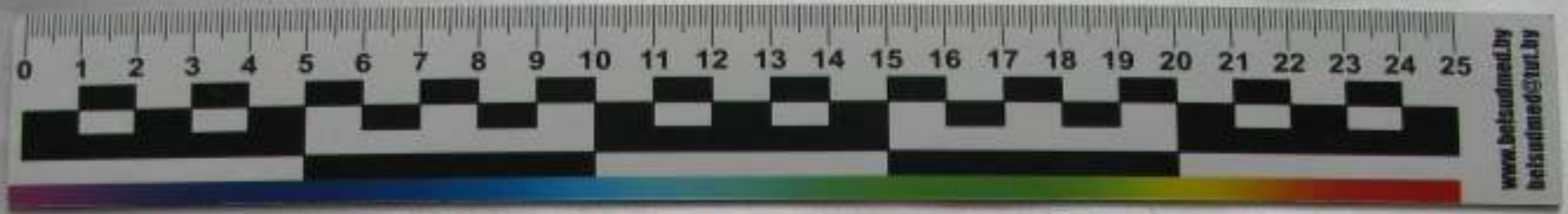





ГОСУДАРСТВЕННЫЙ КОМИТЕТ  
СУДЕБНЫХ ЭКСПЕРТИЗ  
РЕСПУБЛИКИ БЕЛАРУСЬ



**ЛИНЕЙКА  
РОСТОВАЯ**

# НАБОР ЦИФР (ОТ 0 ДО 9) И СТРЕЛОК



**ЭКРАН КОНТРАСТНЫЙ С МАСШТАБНОЙ ЛИНЕЙКОЙ  
РАЗМЕРОМ 1300X1000 ММ, 500X450 ММ  
(ФОН БЕЛЫЙ, ЧЕРНЫЙ)**



# ИСТОЧНИК ЭКСПЕРТНОГО СВЕТА «КРИМИНАЛИСТ-1»

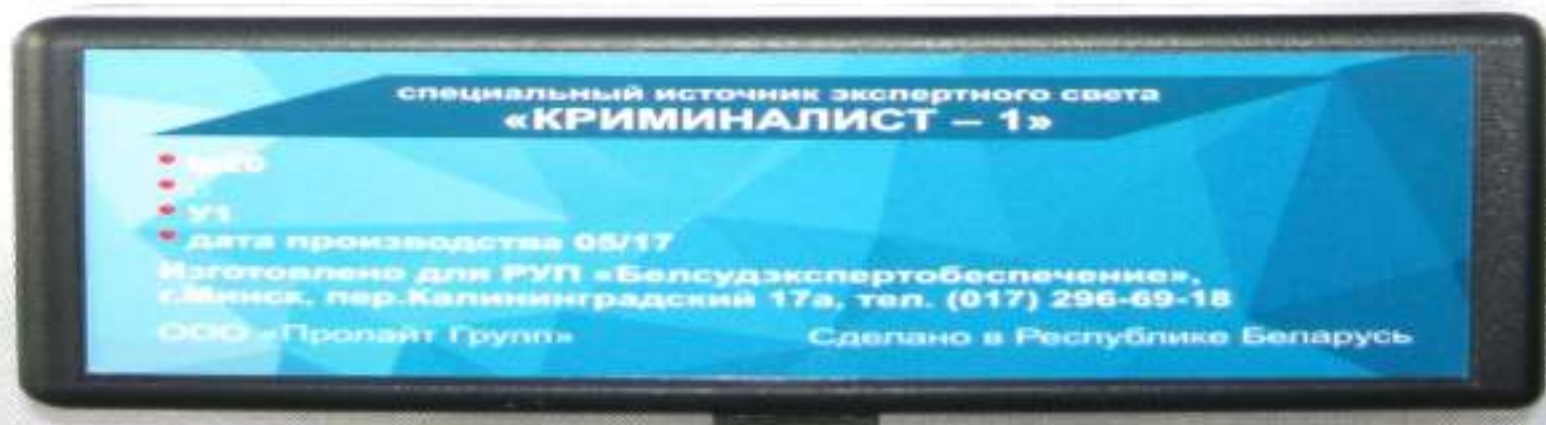

# СПЕЦИАЛЬНОЕ КРИМИНАЛИСТИЧЕСКОЕ ОБОРУДОВАНИЕ ДЛЯ ВЫЯВЛЕНИЯ БИОЛОГИЧЕСКИХ СЛЕДОВ



# ДАКТИЛОСКОПИЧЕСКИЕ ПОРОШКИ



# УНИВЕРСАЛЬНАЯ РЕПРОДУКТИВНАЯ УСТАНОВКА ДЛЯ ФОТОСЪЕМКИ



# СВЕТОВЫЕ БОКСЫ ДЛЯ БЕСТЕНЕВОЙ ФОТОСЪЕМКИ





# АВТОМАТИЗИРОВАННЫЕ ИНФОРМАЦИОННО-ПОИСКОВЫЕ СИСТЕМЫ (АИПС)

АИПС «TRACSE»

АИПС «Шины»

АИПС «Взлом»

АИПС «Документ»

АИПС «Зарегистрированное оружие»

АИПС «Маркировка транспортных средств»

АИПС «Запаховые следы человека»

АИПС «ДНК»

# АИПС «TRACE»

Система позволяет вести учет и поиск объектов по всем имеющимся в карте полям, как стандартным (эксперт, номер уголовного дела, вид преступления, способ совершения, место осмотра, вид следа, способ обнаружения, следовоспринимающая поверхность, различные признаки подошвы, размерные характеристики, надписи, клейма, рельеф и др.), так и добавленных самим пользователем.

The screenshot displays the АИПС «TRACE» software interface. The window title is "Добавление объектов в карту". The interface is divided into several sections:

- Operations Bar:** Contains buttons for "Сохранить" (Save), "Печать" (Print), and "Выход" (Exit).
- Navigation Tabs:** "1. Основные данные" (Basic Data) and "2. Изображения" (Images).
- Left Panel (Tree View):** Lists various data fields for entry, including:
  - 1. ОСНОВНЫЕ ДАННЫЕ (Basic Data): ФИО ЭКСПЕРТА, НОМЕР УЧРЕЖДЕНИЯ, НОМЕР УЧЕТНОЙ КАРТЫ, ДАТА ЗАПОЛНЕНИЯ, НОМЕР УГОЛОВНОГО ДЕЛА (МАТЕРИАЛ ПРОВЕРКИ), ВИД ПРЕСТУПЛЕНИЯ, СПОСОБ СОВЕРШЕНИЯ (КРАЖА), МЕСТО ОСМОТРА, ДАТА ОСМОТРА, ФИО СПЕЦИАЛИСТА, УЧАСТВОВАВШЕГО В СМП, СПОСОБ ОБНАРУЖЕНИЯ, ВИД СЛЕДА, СЛЕДОВОСПРИИМАЮЩАЯ ПОВЕРХНОСТЬ, СПОСОБ ИЗЪЯТИЯ.
  - 2. КОНСТРУКТИВНЫЕ ПРИЗНАКИ ПОДОШВЫ ОБУВИ
  - 3. РАЗМЕРНЫЕ ХАРАКТЕРИСТИКИ ПОДСОШЕВНОЙ ЧАСТИ И СПИДЕННЫХ НЕ КОНСТРУКТИВНЫХ ЭЛЕМЕНТОВ
  - 4. НАДПИСИ И КЛЕЙМА
  - 5. РЕЛЬЕФНЫЙ УЗОР И ЕГО ДЕТАЛИ
  - 6. ЧАСТНЫЕ ПРИЗНАКИ
  - 7. ПРОВЕДЕНИЕ ЭКСПЕРТИЗЫ
- Right Panel (Form):** Contains input fields for the selected field "1. ОСНОВНЫЕ ДАННЫЕ". The fields and their values are:
  - ФИО ЭКСПЕРТА: Яков Федор Соколович
  - НОМЕР УЧРЕЖДЕНИЯ: 502
  - НОМЕР УЧЕТНОЙ КАРТЫ: 532\_00001
  - ДАТА ЗАПОЛНЕНИЯ: 21.05.2019
  - НОМЕР УГОЛОВНОГО ДЕЛА (МАТЕРИАЛ ПРОВЕРКИ): 08-2019
  - ВИД ПРЕСТУПЛЕНИЯ: КВАРТИРНАЯ КРАЖА
  - СПОСОБ СОВЕРШЕНИЯ (КРАЖА): СПОСОБ СОВЕРШЕНИЯ (dropdown menu with "ПОТОМ ДУРНИ" selected)

# АИС «ДОКУМЕНТ»

Система предусмотрена для учета денежных знаков, бланков документов и ценных бумаг, образцов бланков документов с определенной степенью защиты; учета информационно-методических материалов; автоматизированного поиска необходимой информации.

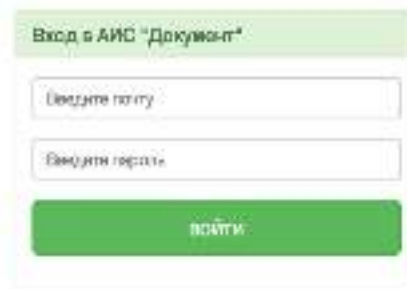
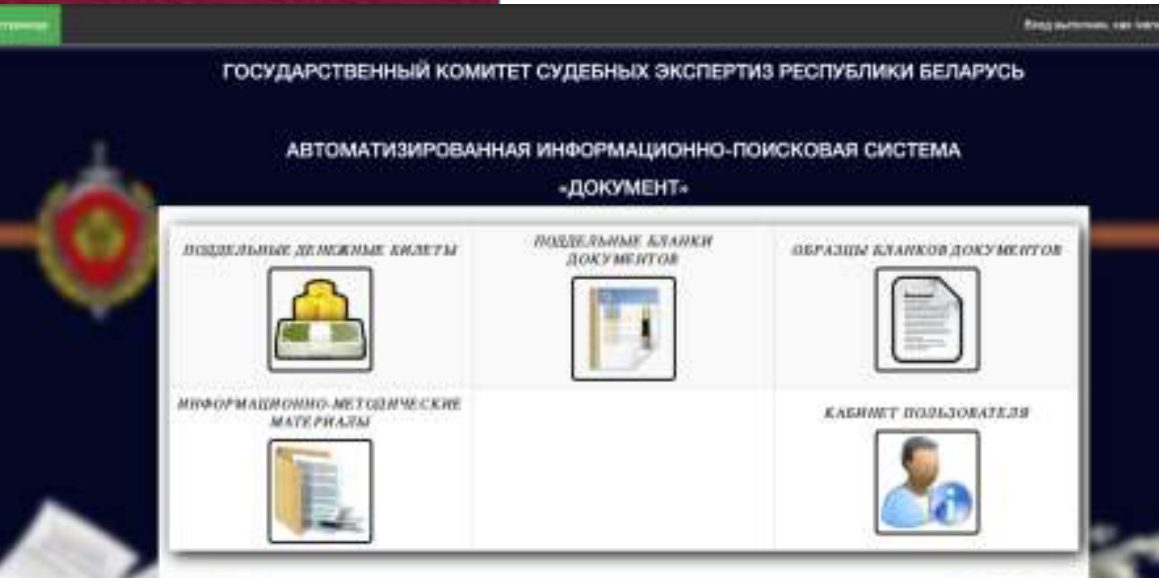
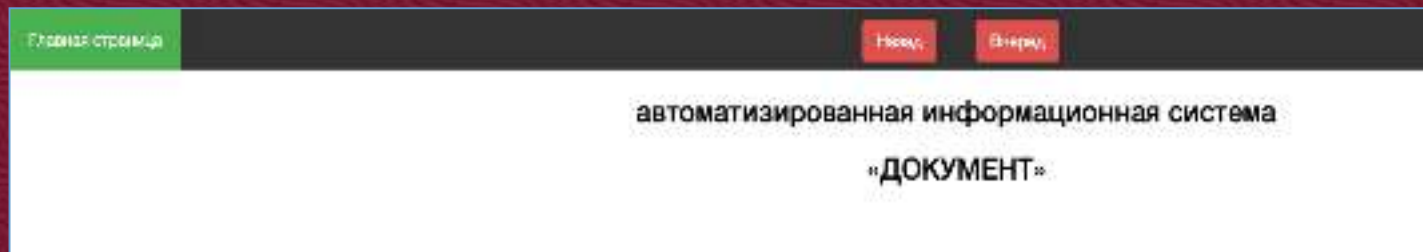

© Разработано РУП «Белсудэкспертобеспечение», 2018

# АИПС «TRACE-ШИНЫ»

Система сравнивает следы с целью установления совпадений и генерирует рекомендательный список с учетными картами, отсортированными по вычисленному весовому коэффициенту в порядке убывания.

Идентификация (расходительный список)

Операции: Параметры

Формат: Снять Выход 00:00:02

Учетные карты: Память учетных карт

Идентифицируемая учетная карта Тип изображения:

Тип учетной карты	Наименование поля	Значение поля
СЛЕДЫ ПРОВЕРЯЕМЫХ ШИН	НОМЕР УЧЕТНОЙ КАРТЫ: ДАТА ЗАПОЛНЕНИЯ: ФИО ЭКСПЕРТА: НОМЕР УЧРЕЖДЕНИЯ:	301_00001_П 12.06.2018 Иванов И.И. 301

Рекомендательный список Тип изображения:

№	Категория учета	Наименование поля	Значение поля	Весовой коэффициент
1	СЛЕДЫ ПРОВЕРЯЕМЫХ ШИН	НОМЕР УЧЕТНОЙ КАРТЫ: ДАТА ЗАПОЛНЕНИЯ: ФИО ЭКСПЕРТА: НОМЕР УЧРЕЖДЕНИЯ:	301_00004_П 12.06.2018 Иванов И.И. 301	8,25
2	СЛЕДЫ ПРОВЕРЯЕМЫХ ШИН	НОМЕР УЧЕТНОЙ КАРТЫ: ДАТА ЗАПОЛНЕНИЯ: ФИО ЭКСПЕРТА: НОМЕР УЧРЕЖДЕНИЯ:	301_00005_П 12.06.2018 Иванов И.И. 301	5
3	СЛЕДЫ ПРОВЕРЯЕМЫХ ШИН	НОМЕР УЧЕТНОЙ КАРТЫ: ДАТА ЗАПОЛНЕНИЯ: ФИО ЭКСПЕРТА: НОМЕР УЧРЕЖДЕНИЯ:	301_00002_П 12.06.2018 Иванов И.И. 301	5
4	СЛЕДЫ ПРОВЕРЯЕМЫХ ШИН	НОМЕР УЧЕТНОЙ КАРТЫ: ДАТА ЗАПОЛНЕНИЯ: ФИО ЭКСПЕРТА: НОМЕР УЧРЕЖДЕНИЯ:	301_00007_П 12.06.2018 Иванов И.И. 301	4



# АИПС «ВЗЛОМ»

Система позволяет вести учет и поиск объектов по всем имеющимся в карте полям, как стандартным (эксперт, номер уголовного дела, вид преступления, способ совершения, место осмотра, вид следа, способ изъятия, следовоспринимающая поверхность, конструктивные признаки следа, размерные характеристики, частные признаки и др.), так и добавленным самим пользователем

The screenshot displays the 'Добавление учетки карты' (Map Record Addition) window. It features a top menu with 'Операции' (Operations) and 'Параметры' (Parameters). Below the menu are buttons for 'Справка' (Help), 'Показать изображение' (Show Image), 'Печать' (Print), and 'Выход' (Exit). The main interface is divided into two tabs: '1. Основные данные' (Main Data) and '2. Изображения' (Images). The '1. Основные данные' tab is active, showing a tree view on the left with categories like '1. ОСНОВНЫЕ ДАННЫЕ', '2. КОНСТРУКТИВНЫЕ ПРИЗНАКИ СЛЕДА ОРУДИЯ ВЗЛОМА', '3. РАЗМЕРНЫЕ ХАРАКТЕРИСТИКИ СЛЕДА ОРУДИЯ ВЗЛОМА', '4. ЧАСТНЫЕ ПРИЗНАКИ', and '5. ПРОВЕДЕНИЕ ЭКСПЕРТИЗЫ'. The right side of the window contains a form with the following fields:

ФИО ЭКСПЕРТА	Хлеб Федор Сергеевич
НОМЕР УЧРЕЖДЕНИЯ	323
НОМЕР УЧЕТНОЙ КАРТЫ	323_00001
ДАТА ЗАПОЛНЕНИЯ	21.05.2019
НОМЕР УГОЛОВНОГО ДЕЛА (МАТЕРИАЛ ПРОВЕРКИ)	10-2019
ВИД ПРЕСТУПЛЕНИЯ	КВАРТИРНАЯ КРАЖА
СПОСОБ СОВЕРШЕНИЯ	СПОСОБ СОВЕРШЕНИЯ: - ОПС 0010

# АИПС «МАРКИРОВКА ТРАНСПОРТНЫХ СРЕДСТВ»

Система позволяет проводить учет проведенных экспертиз транспортных средств, выполнять поиск среди всех объектов по параметрам и создавать отчеты по ним

Подробный просмотр объекта:

Экспертиза

Транспортное средство

## Транспортное средство

Тип ТС: ЛЕГКОВОЙ АВТОМОБИЛЬ

Марка ТС: LAND ROVER

Модель ТС: DEFENDER

Фотографии ТС:



Дата выпуска ТС: 2016

Регистрационный знак ТС: -

SALLDWBR8CA425309

Маркировочное обозначение ТС на момент исследования



АВТОМАТИЗИРОВАННАЯ ИНФОРМАЦИОННО-ПОИСКОВАЯ СИСТЕМА  
«МАРКИРОВКА ТРАНСПОРТНЫХ СРЕДСТВ»

Панель пользователя:

Проверка списка объектов



И.М. Маркировка



Создание нового объекта



Процесс экспертизы



Поиск объектов



Руководство пользователя



Панель администратора:

Исходные данные в едином документе



Управление пользователями



Тестирование системы



- Библиотека редактируемых списков
- Резервное копирование АИПС «Маркировка ТС»
- Информация о пользователе

# АИПС «ЗАРЕГИСТРИРОВАННОЕ ОРУЖИЕ»

Система позволяет вести учет отстрелянных оружия (кто владелец, серийный номер, калибр, модель оружия), искать движение(продажа-покупка) оружия от владельца к владельцу, искать необходимое оружие по запросу

Подробный просмотр объекта:

Экспортная АЕИС Оружие Архив

## Оружие

Дать бизнес-код

Состояние

ФИО владельца Иваненко Петр Иванович

Объект Минский областной

Район Мухоморовский

Адрес владельца

### ЗАРЕГИСТРИРОВАННОЕ ОРУЖИЕ

Всего зарегистрированных объектов: 13, из них утилизированных: 10

Итого объектов: 13

Утилизация	ID	Идентификационный номер	Дата выдачи лицензии	Тип лицензии	Срок лицензии	Наименование лицензии	Наименование оружия	Дата выд.	Вид оружия	Калибр	Состояние	Модель
	1000	ИДЕНТИФИКАЦИОННЫЙ номер	2013-01-01	СРОК	ПОВЕ	Лицензия на приобретение	Лицензия на приобретение	2013-01-01	СРОК	ПОВЕ	Лицензия на приобретение	Лицензия на приобретение
	1001	ИДЕНТИФИКАЦИОННЫЙ номер	2013-01-01	СРОК	ПОВЕ	Лицензия на приобретение	Лицензия на приобретение	2013-01-01	СРОК	ПОВЕ	Лицензия на приобретение	Лицензия на приобретение
	1002	ИДЕНТИФИКАЦИОННЫЙ номер	2013-01-01	СРОК	ПОВЕ	Лицензия на приобретение	Лицензия на приобретение	2013-01-01	СРОК	ПОВЕ	Лицензия на приобретение	Лицензия на приобретение

Всего объектов: 13

Всего утилизированных: 10

Всего объектов: 2

# Аппаратно-программный комплекс эксперта

обеспечивает автоматизацию работы эксперта по сбору и обработке информации, а также защищенную передачу информации ограниченного распространения по GSM каналам связи из любой точки Республики Беларусь в зоне радиопокрытия сети мобильного оператора или по каналам связи Белтелеком, как с мобильных, так и со стационарных персональных компьютеров экспертов. Дальнейшее его применение возможно как в системе военизированных организаций, судах, так и в банковском, страховом секторе экономики.





# АИПС «ДНК»



**РЕСПУБЛИКАНСКОЕ УНИТАРНОЕ  
ПРЕДПРИЯТИЕ  
«БЕЛСУДЭКСПЕРТОБЕСПЕЧЕНИЕ»**